SWEDISH NATIONAL HERITAGE BOARD
RIKSANTIKVARIEÄMBETET

Länsstyrelsen i Skåne län

Beslut

Datum 2023-05-16

Dnr RAÄ-2023-97

Avdelning Kulturmiljö

Enhet Förvaltningsärenden och bidrag

Omprövning av område av riksintresse för kulturmiljövården, Fulltofta-Nunnäs (M67), Hörby kommun, Skåne län

Beslut

Riksantikvarieämbetet beslutar, med stöd av 2 § förordningen (1998:896) om hushållning med mark- och vattenområden, om ändring av kulturmiljövårdens riksintresse Fulltofta-Nunnäs (M67), i Hörby kommun, Skåne län.

Riksintresset har omprövats genom en revidering av riksintressebeskrivning och avgränsning enligt följande:

Fulltofta-Nunnäs (M67)

Motivering:
Odlingslandskap med förhistorisk kontinuitet och omfattande allé- och vägsystem och hägnadssystem kring herrgårdsmiljön Fulltofta vars stordrift präglat landskapets utveckling samt ett påtagligt inslag av småskaligt och spritt bebyggelsemönster. (Odlingslandskap, herrgårdsmiljö, fornlämningsmiljö).

Uttryck för riksintresset:
Koncentrationen av fornlämningar med anknytning till förhistorisk jakt, fiske och odling i anslutning till Ringsjön. Stenåldersboplatser i företrädesvis strandnära lägen, i flack ofta sandbetonad terräng som visar förutsättningarna för bosättning under denna tidsperiod. Järnåldersgravfälten vid Nunnäs och Hästäng med domarringar, skeppssättningar, resta stenar, treuddar och stensättningar. Den fossila åkermarken synlig genom stenröjda ytor med till exempel röjningsrösen, terrasseringar samt jord- och stenvallar. De talrika stengärdesgårdarna, äldre hägnadssystemen och det bevarade vägsystemet. Den slingriga kyrkvägen Fulltofta-Hästäng-Äspinge. Fulltofta herrgård med en stram huvudbyggnad från 1800-talets mitt, i en axel mot Fulltofta kyrka och tillhörande ekonomibyggnader från 1700-talets mitt samt park och trädgård. Fulltofta kyrka av medeltida ursprung, S:t Magnhilds källa, torp och ensamliggande gårdar. Den västra delens laga skifteslandskap med en spridd bebyggelsebild och som utgörs av jordbruksgårdar, gatehus och torp. Det småskaliga mosaikartade landskapet med mindre öppna jordbruksmarker och spridd bebyggelsebild av mindre gårdar och torp i skogsområdet i öster. De stenbundna ek- och enbevuxna betesmarkerna och de ålderdomligt slingrande vägsystemen kantade av stenmurar. Ädellövträden och de många grova vidkroniga ekarna samt den hävdgynnade floran.

Riksantikvarieämbetet
Box 1114
621 22 Visby
Tel 08-5191 8000
E-post registrator@raa.se
www.raa.se
Org.nr 202100-1090
Bankgiro 5052-3620

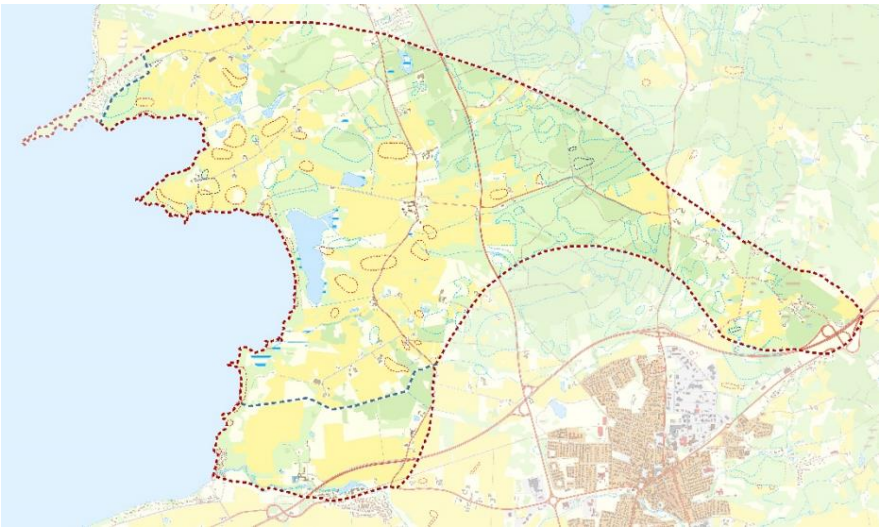

Den rödprickade linjen visar befintlig avgränsning, den blå linjen visar föreslagen avgränsning. Länsstyrelsens karta.

Ärendet

Länsstyrelsen i Skåne arbetar sedan 2020 med en översyn av länets samtliga riksintresseområden för kulturmiljövården.

Det förslag till omprövning som Riksantikvarieämbetet har tagit emot är riksintresset Fulltofta-Nunnäs (M67). Riksantikvarieämbetet konstaterar att utredningen som länsstyrelsen har bifogat i ärendet är tillräcklig för att kunna bedöma områdets faktiska förhållanden och status. Riksantikvarieämbetet har bearbetat länsstyrelsens förslag och länsstyrelsen har getts möjlighet att yttra sig om ändringarna.

Skäl för beslutet

Länsstyrelsen har bedömt att Fulltofta-Nunnäs uppfyller Riksantikvarieämbetets kriterier för kulturmiljövårdens riksintresseanspråk men att det finns behov av att förtydliga riksintressebeskrivningen för att den ska ge bättre stöd i hanteringen av anspråket i planeringssammanhang. Riksantikvarieämbetet instämmer med länsstyrelsens bedömning.

Den geografiska avgränsningen för Fulltofta-Nunnäs har i enlighet med länsstyrelsens förslag justerats för att fånga in relevant areal för förståelsen och upplevelsen av angivna värden. Justeringen innebär en arealminskning.

Osbyholm har tagits bort i namnet på riksintresset, då Osbyholms slott inte har bedömts vara ett relevant uttryck för riksintresset och därför har strukits i texten. Det tidigare namnet på anspråket var Fulltofta-Osbyholm-Nunnäs (M67).

Ärendets fortsatta handläggning

Riksantikvarieämbetet kommer att vidta de åtgärder i ärendet som behövs för att genomföra beslutet, bl.a. att ändra i förteckningen av riksintressen på webbplatsen.

Andra myndigheters åtgärder

Beslutet överlämnas till länsstyrelsen och Boverket för vidare åtgärder. En åtgärd är att områdets geografiska avgränsning ändras i länsstyrelsens Webb-GIS.

Riksantikvarieämbetet förutsätter vidare att kommunen beaktar förändringarna i aktuella planer och program.

Detta beslut har fattats av den tillförordnande enhetschefen Miranda Ternald efter föredragning av handläggaren Johan Aspfors.

Beslutet har signerats elektroniskt och saknar därför namnunderskrifter.

Kopia till: Boverket, Hörby kommun